

Kratki animirani film "Meathead"

Rosan, Paula

Undergraduate thesis / Završni rad

2017

Degree Grantor / Ustanova koja je dodijelila akademski / stručni stupanj: **University of Split, Arts Academy / Sveučilište u Splitu, Umjetnička akademija**

Permanent link / Trajna poveznica: <https://um.nsk.hr/um:nbn:hr:175:137909>

Rights / Prava: [In copyright](#)/[Zaštićeno autorskim pravom.](#)

Download date / Datum preuzimanja: **2024-07-02**



Repository / Repozitorij:

[Repository of Arts Academy](#)



UNIVERSITY OF SPLIT



Sveučilište u Splitu
Umjetnička akademija u Splitu

Meathead

Završni rad

Split, 2017

Sveučilište u Splitu
Umjetnička akademija u Splitu
Likovni odjel

Meathead

Završni rad

Odsjek za film i video
Preddiplomski studij: Film i video

Mentor: Veljko Popović
Ime i prezime studenta: Paula Rosan

Split, rujan 2017

Uvod

Scenarij za animirani film "Meathead" nastao je iz ideje opsesije tj. opsjednutosti nekom idejom ili mislima od kojih osoba ne može pobjeći. Opsesije mogu biti različitih naravi, a vrlo često su neprikladne i u sukobu sa moralnim standardima oboljele osobe (seksualne, nasilne...). Pod utjecajem opsesije javljaju se kompulzivne radnje koje postaju ritualne.

Sinopsis

Mesar je srednjevječni lik, vlasnik i jedini zaposlenik u svojoj maloj mesnici. Mesar, kao i svaki dan, otvara prodavaonicu koju posjećuje starija gospođa. Tijekom vaganja mesa, Mesaru se opsjedaju zvukovi, vriskovi i skvičanje svinja. Mesar se grči i bori sam sa sobom zatvarajući oči, strahujući da ga mušterija ne primjeti. Na kraju radnog dana, mesar odlazi u hladnjaču i suočava se sa zvukovima svinja te mazi komade mesa, nakon čega zvukovi utihnu. Sljedeći dan dolazi ista gospođa. Mesara u radu opet prekida skvičanje, no ovaj put ga dovodi do ludila. Mesar gubi razum te zgrabi komad mesa i počne ga maziti ispred mušterije. Gospođa pobjegne, Mesar se nalazi u bolnici, gdje umjesto mesa mazi susjednog pacijenta.

Knjiga snimanja

1.



INT. HODNIK,
DAN

Kadar bolničkog
hodnika.

2.

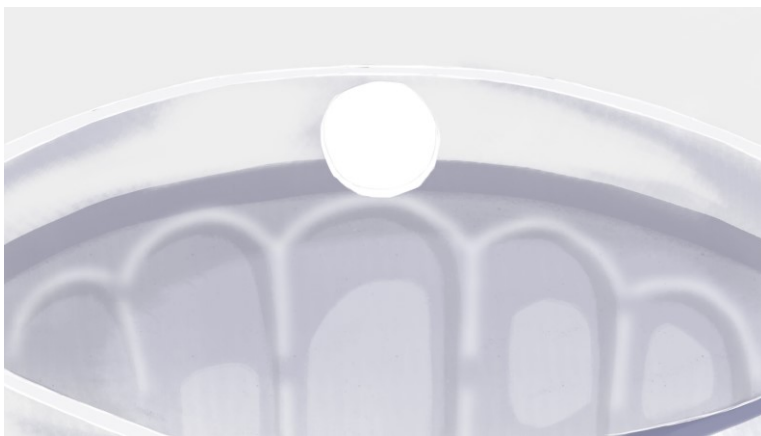

DETALJ

Tableta upada u
čašu.

3.



DETALJ

Detalj krvi na
stolu.

4.



INT.
HLADNJAČA,
DAN

Mesar zatvara
vrata hladnjače.

5.



EKST.
MESNICA, DAN

Kadar pročelja
mesnice.

6.



INT. MESNICA,
DAN

Krupni kadar
Mesarovih očiju.
Mesar gleda u
kupca i čeka.

7.



Gospođa bira
meso i pokazuje
prstom na komad
kojeg želi.

8.

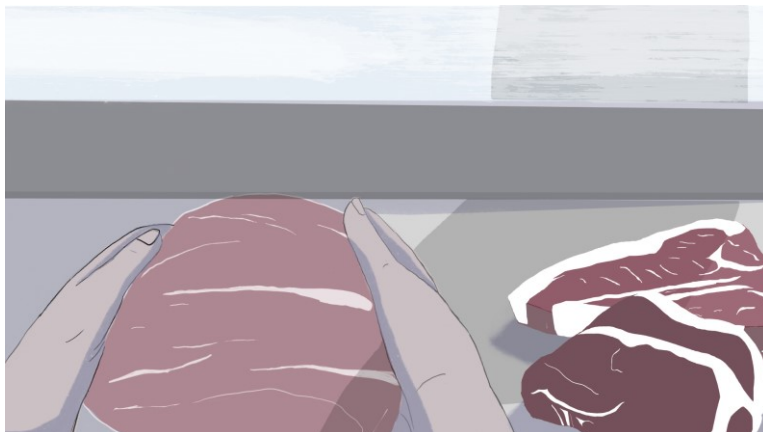

Mesar uzima u
ruke odabrani
komad mesa.

9.

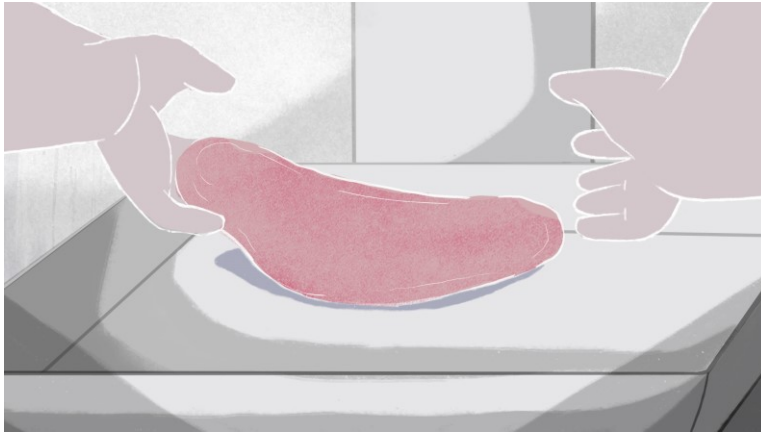

Mesar stavlja meso na vagu.

10.

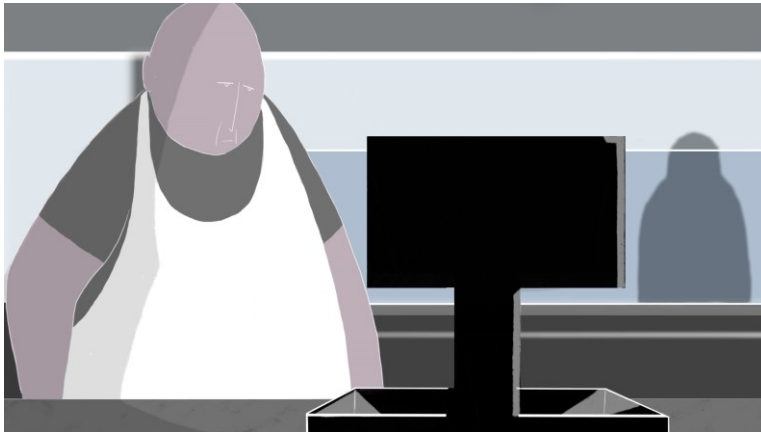

Mesar gleda u vagu.
U off-u se čuje skvičanje svinja.

11.



DETALJ

Tableta tone u čaši vode.

12.



INT. MESNICA,
DAN

Mesar izdaje račun.

13.

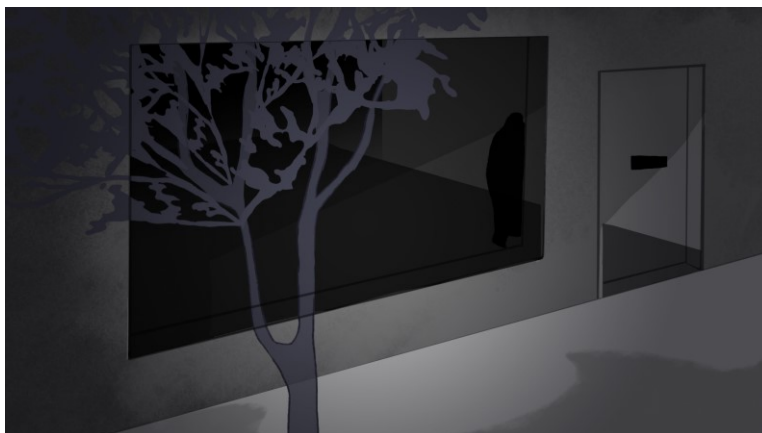

EKST.
MESNICA, NOĆ

Mesar ide prema
ulaznim vratima
mesnice.

14.

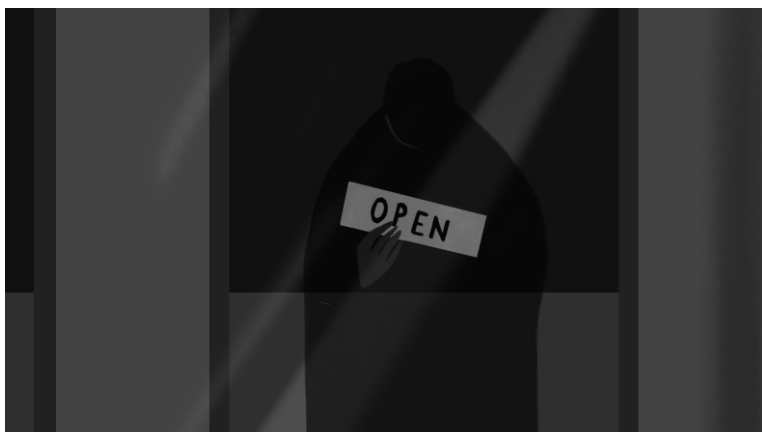

Mesar okreće
natpis OPEN u
CLOSED.

15.



INT. MESNICA,
NOĆ

Mesar korača u
dubinu sobe.

16.



Mesar zastaje.

U off-u se čuje
skvičanje svinja.

17.

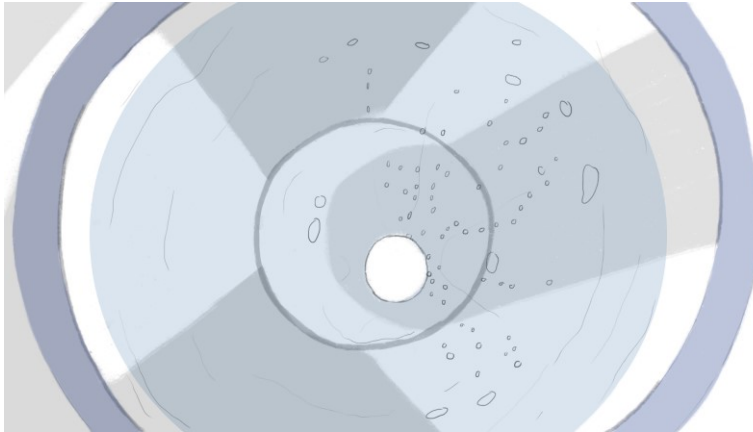

DETALJ

Tableta tone u
čašu s vodom,
perspektiva s vrha
čaje.

18.



INT. MESNICA,
NOĆ

Mesar korača u
hladnjaču.

19.

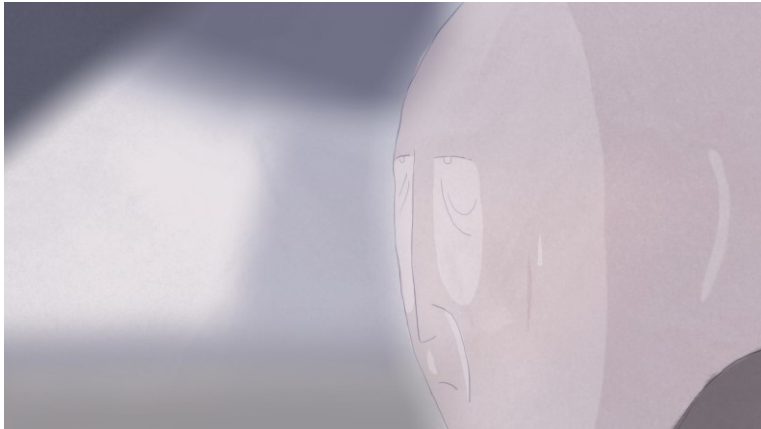

Krupni kadar
mesara kako se
znoji.

20.



Mesar korača
prema polovini
svinje.

21.



Mesar zgrabi i počne maziti polovinu svinje.

22.

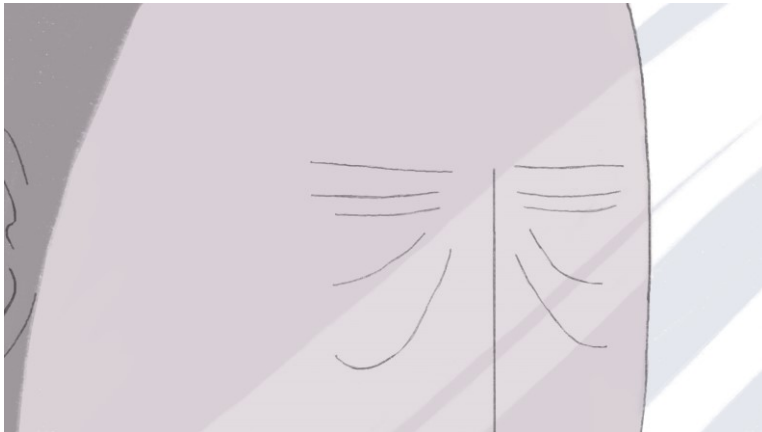

INT. MESNICA,
DAN

U off-u se čuje
zvuk vrata.
Mesar se probudi.

23.



Ista gospođa opet
bira komad mesa.

24.



Mesar se od
pogleda na meso
preznojava.

25.

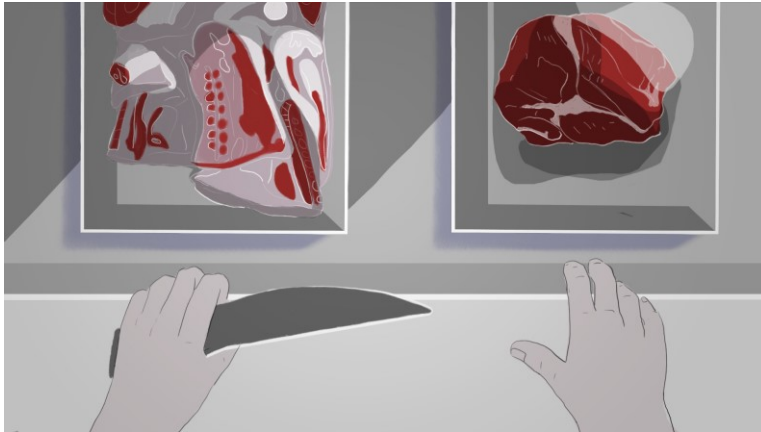

Mesar uzima nož i zastane.

26.



Mesar mazi komad mesa.

27.



Gospođa vrisne kad vidi što mesar radi.

28.

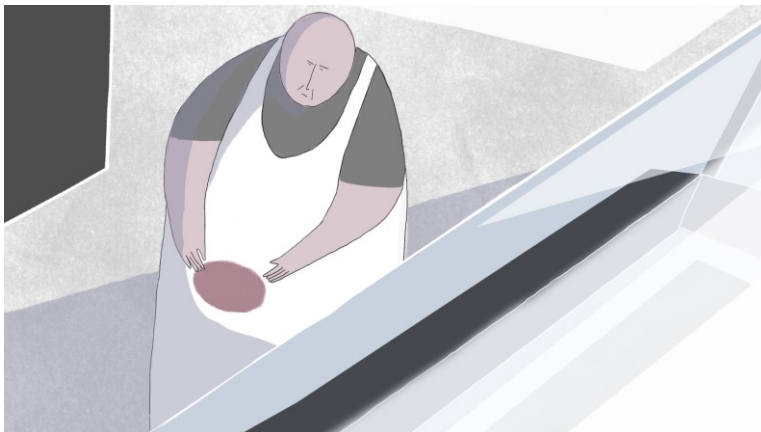

Mesar ispušta meso iz ruku.

29.



Gospođa istrčava
iz mesnice.
Vrata zalupe.

30.

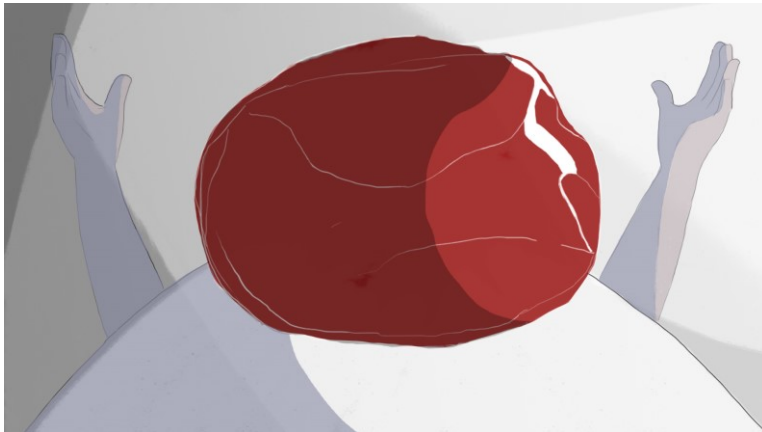

Meso pada.

31.

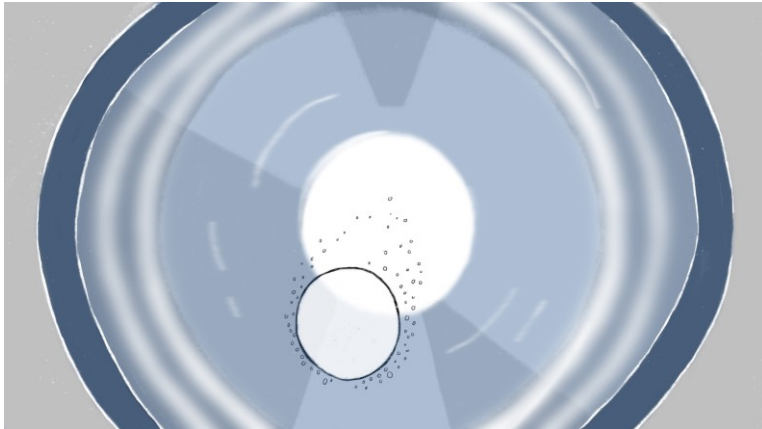

DETALJ

Tableta pluta.

32.



INT. BOLNICA,
DAN

Kadar hodnika
bolnice.

33.

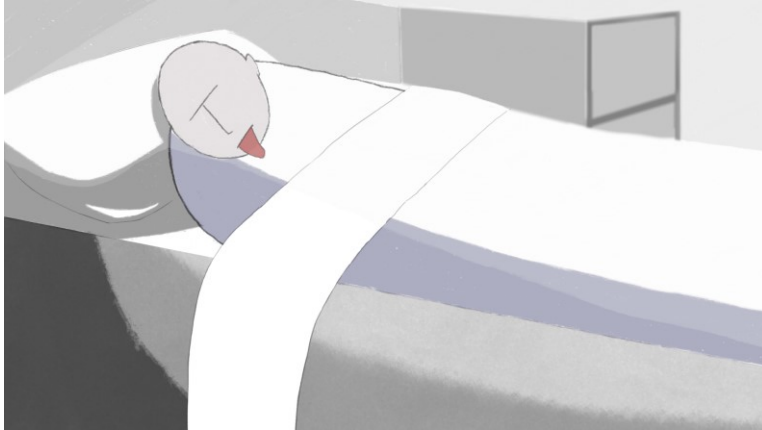

Bolesnik u sobi
leži na krevetu i
repetitivno mlati
jezikom.

34.



Medicinska sestra
ulazi u sobu.

35.

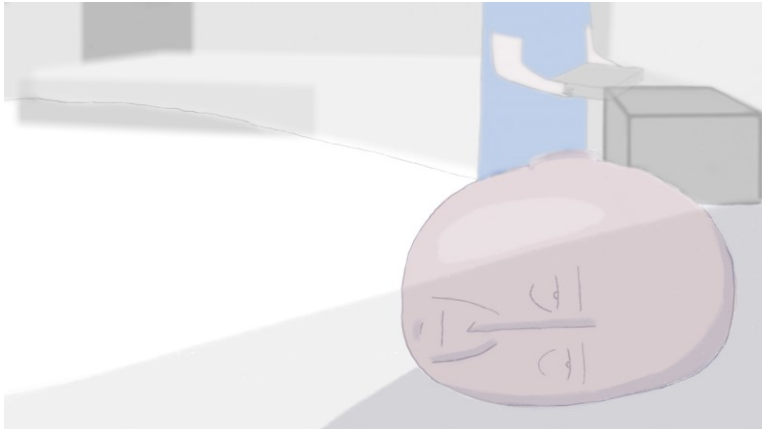

Mesar leži na
krevetu dok sestra
spušta pladanj s
lijekovima.

36.

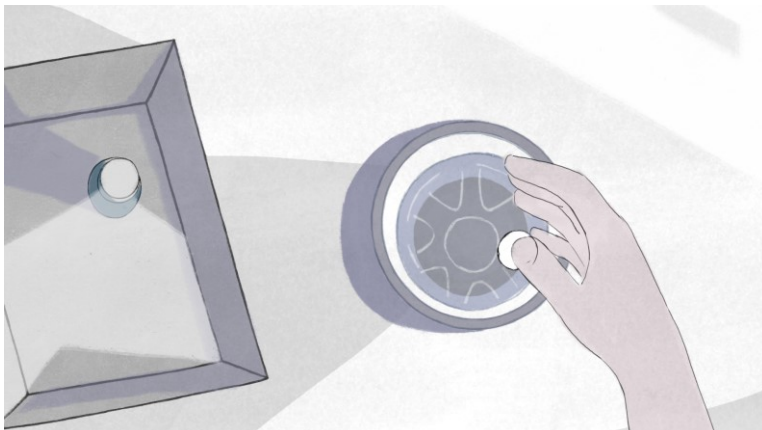

Sestra ubacuje
tabletu u čašu
vode.

37.

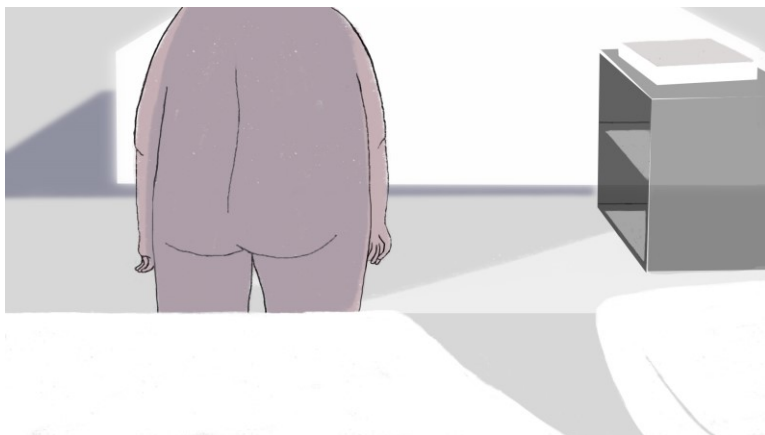

Mesar ustaje gol iz kreveta.

38.



Mesar mazi drugog bolesnika i ušutkuje ga.

Autorsko obrazloženje

Film započinje vrlo apstraktno te prvi kadrovi zapravo ne odaju previše. Motiv bolnice nalazi se na početku filma što je bitno jer sam film završava upravo u bolnici ali iz samog likovnog prikaza nije jasno o kakvom se hodniku radi.

Prstenasti siže je iznimno bitan jer naglašava da Mesar konstantno završava na istom mjestu, u svojoj opsesiji.

Ako čovjek zapada u iste rituale, i nastavlja svoj život jednako kao i prije, prava obnova zapravo nije moguća.

Iako je okvir prstenast, priča je linearna sa kratkim flashbackovima koji nas izbacuju iz navedene linearnosti i otvaraju mogućnost za neki drugačiji nastavak. Ipak, taj drugačiji nastavak se ne događa.

Karakteristično za opsesivno-kompulzivna ponašanja je stvaranje ritualnih, ponavljajućih radnji. Bez stručne pomoći i savjetovanja je gotovo nemoguće riješiti se tih kompulzija. U Meatheadu se vidi klasični apatični pristup zdravstvenog sustava prema mentalnom bolesniku: daj mu tabletu i pusti ga na miru. Takvom pacijentu neće biti bolje, kao ni Mesaru.

Čitavo Mesarovo psihičko stanje očitava se u tome što on gubi u svojoj borbi protiv opsesije. Na kraju, njegova glavna metoda nošenja s bolešću - maženje mesa - pada u drugi plan jer ju zamjenjuje s još ekstremnijom - izživljavanjem nad drugim mentalnim bolesnikom. S tim Mesar mijenja predmet svoje opsesije iz relativno bezazlenog komada mesa u stvarno ljudsko biće, što ukazuje na progresivno pogoršavanje njegovog stanja.

Generalni vizualni smjer Meathead-a namjerno koristi nježne, svijetle tonove boja kako bi što više ličio na interijer bolnice.

Tehnička izvedba

Film je rađen tehnikom digitalne 2D animacije u Full HD (1920 x 1080) rezoluciji.

Dizajn - statične slike i generalni vizualni smjer filma - je nacrtan u Adobe Photoshopu. Nakon toga, .PSD datoteke učitane su u program TV Paint, u kojem je rađena animacija.